



Motobombas para líquidos limpos ou turvos sem sólidos em suspensão.

ESPECIFICAÇÃO DO PRODUTO

Motobombas Centrífugas Horizontais, corpo espiral back pull-out bipartido, monoestágio, rotor fechado de fluxo radial, bocal de sucção e recalque flangeados ou roscados, vedação do eixo através de bucha e selo mecânico.

NOMENCLATURA

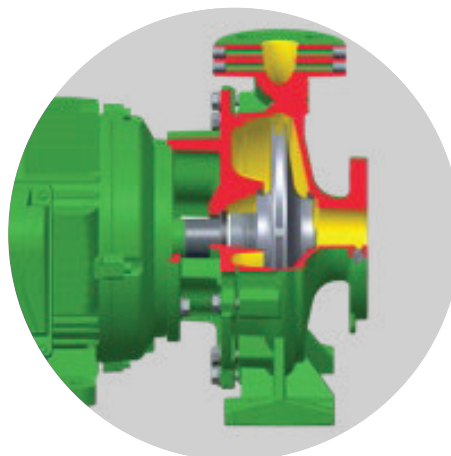
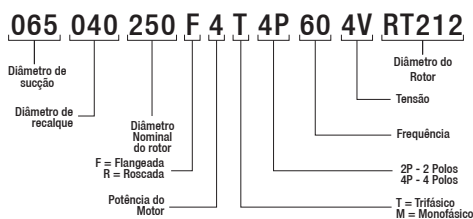

APLICAÇÕES

- Abastecimento de água
- Ar condicionado
- Instalações prediais e industriais
- Sistemas de refrigeração
- Sistemas de prevenção e combate a incêndio
- Irrigação

APLICAÇÕES ESPECIAIS:

- Para bombeamento de água acima de 70 °C, utilize selo mecânico de Viton®.
- Para bombeamento de fluidos com características diferentes da especificada acima, consulte a Fábrica.

DETALHES TÉCNICOS DO PRODUTO

- Caracol com rosca BSP ou flangeado conforme ANSI B16.1
- Famílias com modelos roscados: 065-040-200, 080-050-160, 080-050-200, 100-065-125, 100-065-160 e 100-065-200
- Caracol, rotor, tampa de pressão ou intermediário de ferro fundido GG-25
- Anéis de desgaste de ferro fundido GG-15
- Selo mecânico constituído de aço inox AISI-304, buna N, grafite e cerâmica
- Sistema Back pull-out para retirada do conjunto bombeador do caracol
- Bucha do selo mecânico de aço inox AISI-304
- Motor elétrico IP-55, 2 polos ou 4 polos, 60 Hz

OPÇÕES:

- Selo mecânico: EPDM, Viton®, buna N carbeto de silício, EPDM carbeto de silício, Viton® carbeto de silício.

ENVELOPES DE CURVAS

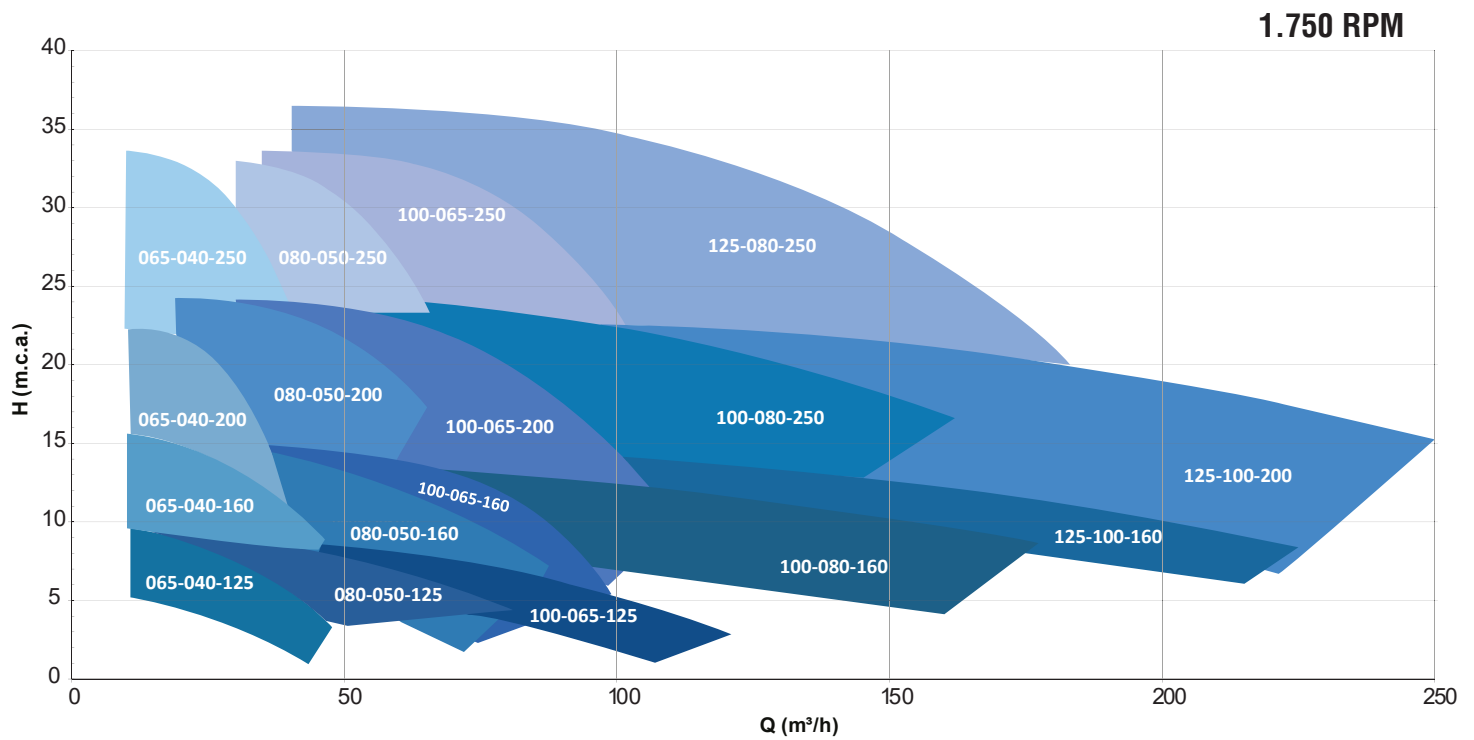

As motobombas estão disponíveis em potências até 50 cv.

O envelope de curvas contempla todos os modelos de Normalizadas da Série FIT.

DIMENSÕES DO PRODUTO

DIMENSIONAL DOS FLANGES

Bocais flangeados conforme norma ASME B16.1.
Bocais roscados (BSP)

| Código Caracol | Modelo | SUCÇÃO (mm) | | | | RECALQUE (mm) | | | |
|----------------|-------------|-------------|-------|----|--------------|---------------|-------|----|--------------|
| | | D | K | C | L | D | K | C | L |
| 8700429 | 065-040-125 | Ø 178 | Ø 140 | 19 | 4 FUROS Ø19 | Ø 127 | Ø 98 | 17 | 4 FUROS Ø16 |
| 8700430 | 065-040-160 | | | | | | | | |
| 8700409 | 065-040-200 | | | | | | | | |
| 8700304 | 065-040-250 | Ø 190 | Ø 149 | 24 | 8 FUROS Ø22 | Ø 155 | Ø 114 | 19 | 4 FUROS Ø22 |
| 8700431 | 080-050-125 | Ø 190 | Ø 152 | 24 | 4 FUROS Ø 19 | Ø 152 | Ø 120 | 19 | 4 FUROS Ø 19 |
| 8700410 | 080-050-160 | | | 19 | | | | 16 | |
| 8701498 | 080-050-200 | | | 19 | | | | 16 | |
| 8700314 | 080-050-250 | Ø 209 | Ø 168 | 27 | 8 FUROS Ø22 | Ø 165 | Ø 127 | 20 | 8 FUROS Ø19 |
| 8700408 | 100-065-125 | Ø 229 | Ø 190 | 24 | 8 FUROS Ø19 | Ø 178 | Ø 140 | 23 | 4 FUROS Ø19 |
| 8700407 | 100-065-160 | | | 24 | | | | 17 | |
| 8700310 | 100-065-200 | | | 24 | | | | 17 | |
| 8701505 | 100-065-250 | Ø 254 | Ø 200 | 30 | 8 FUROS Ø22 | Ø 190 | Ø 149 | 24 | 8 FUROS Ø22 |
| 8700424 | 125-080-160 | Ø254 | Ø216 | 24 | 8 FUROS Ø22 | Ø 190 | Ø 152 | 24 | 4 FUROS Ø 19 |
| 8700425 | 125-080-200 | | | 24 | | | | | |
| 8700426 | 125-080-250 | Ø 279 | Ø 235 | 35 | 8 FUROS Ø22 | Ø 210 | Ø 168 | 28 | 8 FUROS Ø22 |
| 8700427 | 125-100-160 | Ø254 | Ø216 | 24 | 8 FUROS Ø22 | Ø 129 | Ø 190 | 24 | 8 FUROS Ø19 |
| 8700428 | 125-100-200 | Ø254 | Ø216 | 24 | 8 FUROS Ø22 | Ø 129 | Ø 190 | 24 | 8 FUROS Ø19 |

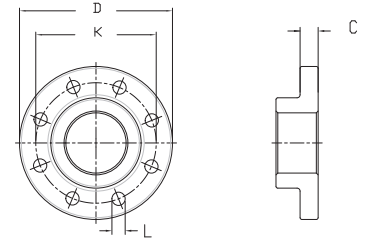

MONOBLOCO

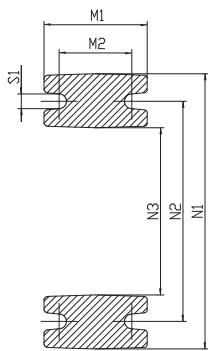

Dimensional do Pé:
(Semente Para Corpo Flangeado)

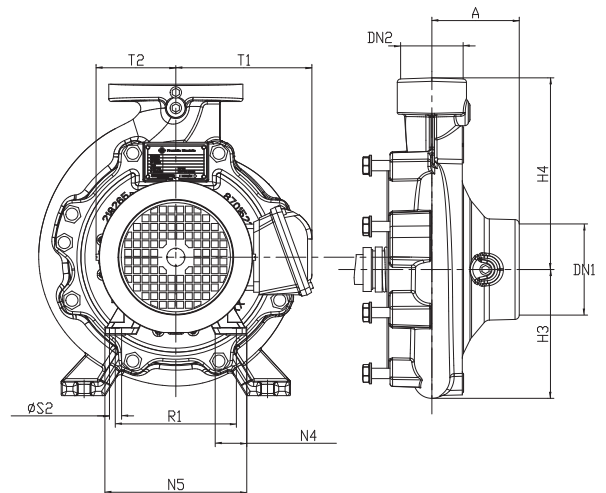
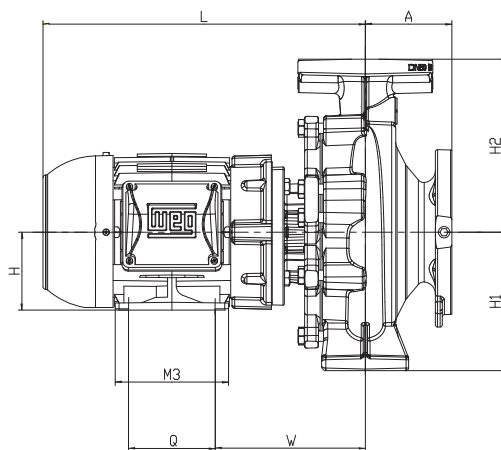

- Obs.: - As informações poderão sofrer alterações sem prévio aviso, de acordo com a evolução tecnológica.
- A utilização de motores diferentes do padrão de linha alteram as características de desempenho do conjunto.
- Imagens de caráter ilustrativo.

COMPONENTES DO PRODUTO

125-100-200

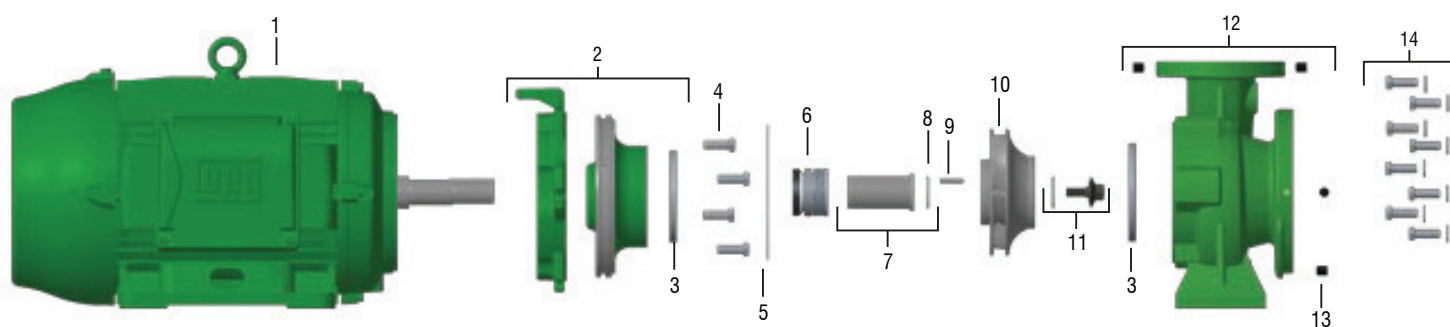

| Item | Descrição | Composição do Kit | Quant. de peças utilizadas no produto | Quant. de peças contidas em cada caixa do kit | 125-100-200 | | | |
|-------------------------------|--|--------------------------|---------------------------------------|---|-------------|-------------|-------------|-------------|
| | | | | | 4 polos | | | |
| 1 | Motor elétrico IP-55, 2 e 4 polos, 60 Hz | - | 1 | - | 10 cv | 12,5 cv | 15 cv | 20 cv |
| | | | | | MONO/TRIF. | MONO/TRIF. | TRIF. | TRIF. |
| 2 | Kit intermediário com tampa pressão | Intermediário | 1 | 1 | 8700457501A | 8700457501A | 8700457501A | 8700458501A |
| | | Tampa pressão | 1 | 1 | | | | |
| | | Anel desgaste 185x160x12 | 1 | 1 | | | | |
| 3 | Anel desgaste 185x160x12 | - | 2 | - | 8700443101A | 8700443101A | 8700443101A | 8700443101A |
| 4 | Kit Paraf.SZ.NC. 1/2X1 | - | 4 | 4 | 8720130101A | 8720130101A | 8720130101A | 8720130101A |
| 5 | Junta 236X227X-0.8mm | - | 1 | - | 8720489101A | 8720489101A | 8720489101A | 8720489101A |
| 6 | Selo mecânico 1 3/8 T21 BUNA | - | 1 | - | 8720206101A | 8720206101A | 8720206101A | - |
| | Selo mecânico 1 3/4 T21 BUNA | - | 1 | - | - | - | - | 8720182101A |
| 7 | Kit bucha selo | Bucha selo 1 3/8x65mm | 1 | 1 | 8720522101A | 8720522101A | 8720522101A | - |
| | | Junta 40x23x0.4mm | 1 | 1 | | | | |
| | | Bucha selo 1 3/4x142mm | 1 | 1 | - | - | - | 8720524101A |
| | | Junta 51x32x0.4mm | 1 | 1 | - | - | - | - |
| 8 | Junta bucha | - | 1 | - | 8720489105A | 8720489105A | 8720489105A | - |
| | | - | 1 | - | - | - | - | 8720489104A |
| 9 | Chaveta rotor | - | 1 | - | 8720055101A | 8720055101A | 8720055101A | - |
| | | - | 1 | - | - | - | - | 8723065108A |
| 10 | Rotor FE | - | 1 | - | 8700439110A | 8700439109A | 8700439108A | 8700439102A |
| 11 | Kit paraf. fix. rotor | Paraf. fix. rotor | 1 | 1 | 8720529101A | 8720529101A | 8720529101A | - |
| | | Junta | 1 | 1 | - | - | - | 8720528101A |
| 12 | Kit caracol | Caracol | 1 | 1 | 8700428501A | 8700428501A | 8700428501A | 8700428501A |
| | | Bujão 1/4 NPT | 4 | 4 | | | | |
| | | Anel desgaste 185x160x12 | 1 | 1 | | | | |
| 13 | Bujão 1/4 NPT | - | 4 | - | 8720035103A | 8720035103A | 8720035103A | 8720035103A |
| 14 | Kit Paraf. SZ.M12X35 | Paraf. M12X35 | 8 | 5 | 8720276109A | 8720276109A | 8720276109A | 8720276109A |
| | | Arruela M12 | 8 | 5 | | | | |
| Diâmetro do rotor (mm) | | | | | 180 | 193 | 206 | 219 |

*Para opções de Selo Mecânico, consulte a página 60.

OPÇÕES DE SELO MECÂNICO

| Descrição | Quantidade de Peças utilizadas no produto | Quantidade de Peças contidas em cada caixa do Kit | Código |
|------------------------------------|---|---|-------------|
| Selo Mecânico 1 3/4" T21 EPDM | 1 | - | 8720182106A |
| Selo Mecânico 1 3/4" T21 VITON | 1 | - | 8720182105A |
| Selo Mecânico 1 3/4" T21 SIC-BUNA | 1 | - | 8720182102A |
| Selo Mecânico 1 3/4" T21 SIC-EPDM | 1 | - | 8720182103A |
| Selo Mecânico 1 3/4" T21 SIC-VITON | 1 | - | 8720182104A |
| Selo Mecânico 1 3/8" T21 EPDM | 1 | - | 8720206103A |
| Selo Mecânico 1 3/8" T21 VITON | 1 | - | 8720206105A |
| Selo Mecânico 1 3/8" T21 SIC-BUNA | 1 | - | 8720206102A |
| Selo Mecânico 1 3/8" T21 SIC-EPDM | 1 | - | 8720206104A |
| Selo Mecânico 1 3/8" T21 SIC-VITON | 1 | - | 8720206106A |

Para bombas até a potência de 15cv, utilizar selo mecânico 1 3/8".

Para bombas a partir da potência de 20cv, utilizar selo mecânico 1 3/4".

INFORMAÇÕES PARA PEDIDO - MODELOS 2 POLOS

| Modelo | Potência (cv) | Ø Sucção (pol) | Ø Recalque (pol) | Ø Rotor (mm) | Motor Trifásico 4 Voltagens 220/380/440/760 V | Motor Trifásico 380/660V | Motor Monofásico 220/440 V |
|--------------|---------------|----------------|------------------|--------------|---|--------------------------|----------------------------|
| | | | | | Código | Código | Código |
| 065-040-125F | 5 | 2 1/2" | 1 1/2" | 110 | 87131674-00 | - | 87131675-00 |
| | 6 | 2 1/2" | 1 1/2" | 120 | 87131676-00 | - | - |
| | 7,5 | 2 1/2" | 1 1/2" | 130 | 87131677-00 | 87131678-00 | 87131679-00 |
| | 10 | 2 1/2" | 1 1/2" | 139 | 87131680-00 | 87131681-00 | 87131682-00 |
| 065-040-125R | 5 | 2 1/2" | 1 1/2" | 110 | 87131797-00 | - | 87131798-00 |
| | 6 | 2 1/2" | 1 1/2" | 120 | 87131799-00 | - | - |
| | 7,5 | 2 1/2" | 1 1/2" | 130 | 87131800-00 | 87131801-00 | 87131802-00 |
| | 10 | 2 1/2" | 1 1/2" | 139 | 87131803-00 | 87131804-00 | 87131805-00 |
| 065-040-160F | 7,5 | 2 1/2" | 1 1/2" | 125 | 87131687-00 | 87131688-00 | 87131689-00 |
| | 10 | 2 1/2" | 1 1/2" | 138 | 87131690-00 | 87131691-00 | 87131692-00 |
| | 12,5 | 2 1/2" | 1 1/2" | 150 | 87131693-00 | 87131694-00 | 87131695-00 |
| | 15 | 2 1/2" | 1 1/2" | 159 | 87131696-00 | 87131697-00 | 87131698-00 |
| 065-040-160R | 20 | 2 1/2" | 1 1/2" | 174 | 87131699-00 | 87131700-00 | - |
| | 7,5 | 2 1/2" | 1 1/2" | 125 | 87131810-00 | 87131811-00 | 87131812-00 |
| | 10 | 2 1/2" | 1 1/2" | 138 | 87131813-00 | 87131814-00 | 87131815-00 |
| | 12,5 | 2 1/2" | 1 1/2" | 150 | 87131816-00 | 87131817-00 | 87131818-00 |
| 065-040-200F | 15 | 2 1/2" | 1 1/2" | 159 | 87131819-00 | 87131820-00 | 87131821-00 |
| | 20 | 2 1/2" | 1 1/2" | 174 | 87131822-00 | 87131823-00 | - |
| | 12,5 | 2 1/2" | 1 1/2" | 166 | 87131479-00 | 87100503-00 | 87131487-00 |
| | 15 | 2 1/2" | 1 1/2" | 177 | 87131480-00 | 87100504-00 | 87131488-00 |
| 065-040-200R | 20 | 2 1/2" | 1 1/2" | 189 | 87131481-00 | 87100505-00 | - |
| | 25 | 2 1/2" | 1 1/2" | 201 | 87131482-00 | 87100506-00 | - |
| | 30 | 2 1/2" | 1 1/2" | 212 | 87131483-00 | 87100507-00 | - |
| | 12,5 | 2 1/2" | 1 1/2" | 166 | 87131492-00 | 87100508-00 | 87131500-00 |
| 065-040-250F | 15 | 2 1/2" | 1 1/2" | 177 | 87131493-00 | 87100509-00 | 87131501-00 |
| | 20 | 2 1/2" | 1 1/2" | 189 | 87131494-00 | 87100510-00 | - |
| | 25 | 2 1/2" | 1 1/2" | 201 | 87131495-00 | 87100511-00 | - |
| | 30 | 2 1/2" | 1 1/2" | 212 | 87131496-00 | 87100512-00 | - |
| 080-050-125F | 25 | 2 1/2" | 1 1/2" | 212 | 87131365-00 | 87100494-00 | - |
| | 30 | 2 1/2" | 1 1/2" | 225 | 87131469-00 | 87100497-00 | - |
| | 40 | 2 1/2" | 1 1/2" | 246 | 87131367-00 | 87100495-00 | - |
| | 50 | 2 1/2" | 1 1/2" | 260 | 87131369-00 | 87100496-00 | - |
| 080-050-125R | 7,5 | 3" | 2" | 114 | 87131707-00 | 87131708-00 | 87131709-00 |
| | 10 | 3" | 2" | 120 | 87131710-00 | 87131711-00 | 87131712-00 |
| | 12,5 | 3" | 2" | 130 | 87131713-00 | 87131714-00 | 87131715-00 |
| | 15 | 3" | 2" | 139 | 87131716-00 | 87131717-00 | 87131718-00 |
| 080-050-160F | 7,5 | 3" | 2" | 114 | 87131830-00 | 87131831-00 | 87131832-00 |
| | 10 | 3" | 2" | 120 | 87131833-00 | 87131834-00 | 87131835-00 |
| | 12,5 | 3" | 2" | 130 | 87131836-00 | 87131837-00 | 87131838-00 |
| | 15 | 3" | 2" | 139 | 87131839-00 | 87131840-00 | 87131841-00 |
| 080-050-160R | 10 | 3" | 2" | 130 | 87131514-00 | 87100513-00 | 87131523-00 |
| | 12,5 | 3" | 2" | 139 | 87131515-00 | 87100514-00 | 87131524-00 |
| | 15 | 3" | 2" | 147 | 87131516-00 | 87100515-00 | 87131525-00 |
| | 20 | 3" | 2" | 158 | 87131517-00 | 87100516-00 | - |
| 080-050-160R | 25 | 3" | 2" | 174 | 87131518-00 | 87100517-00 | - |
| | 10 | 3" | 2" | 130 | 87131530-00 | 87100518-00 | 87131539-00 |
| | 12,5 | 3" | 2" | 139 | 87131531-00 | 87100519-00 | 87131540-00 |
| | 15 | 3" | 2" | 147 | 87131532-00 | 87100520-00 | 87131541-00 |
| 080-050-160R | 20 | 3" | 2" | 158 | 87131533-00 | 87100521-00 | - |
| | 25 | 3" | 2" | 174 | 87131534-00 | 87100522-00 | - |

INFORMAÇÕES PARA PEDIDO - MODELOS 2 POLOS

| Modelo | Potência (cv) | Ø Sucção (pol) | Ø Recalque (pol) | Ø Rotor (mm) | Motor Trifásico 4 Voltagens 220/380/440/760 V | Motor Trifásico 380/660V | Motor Monofásico 220/440 V |
|--------------|---------------|----------------|------------------|--------------|---|--------------------------|----------------------------|
| | | | | | Código | Código | Código |
| 080-050-200F | 25 | 3" | 2" | 177 | 87131381-00 | 87100480-00 | - |
| | 30 | 3" | 2" | 187 | 87131382-00 | 87100481-00 | - |
| | 40 | 3" | 2" | 206 | 87131384-00 | 87100482-00 | - |
| | 50 | 3" | 2" | 219 | 87131386-00 | 87100483-00 | - |
| 080-050-200R | 25 | 3" | 2" | 177 | 87131397-00 | 87100485-00 | - |
| | 30 | 3" | 2" | 187 | 87131398-00 | 87100486-00 | - |
| | 40 | 3" | 2" | 206 | 87131401-00 | 87100487-00 | - |
| | 50 | 3" | 2" | 219 | 87131402-00 | 87100488-00 | - |
| 080-050-250F | 40 | 3" | 2" | 217 | 87131471-00 | 87100491-00 | - |
| | 50 | 3" | 2" | 232 | 87131413-00 | 87100492-00 | - |
| 100-065-125F | 10 | 4" | 2 1/2" | 119 | 87131555-00 | 87100523-00 | 87131562-00 |
| | 12,5 | 4" | 2 1/2" | 127 | 87131556-00 | 87100524-00 | 87131563-00 |
| | 15 | 4" | 2 1/2" | 132 | 87131557-00 | 87100525-00 | 87131564-00 |
| | 20 | 4" | 2 1/2" | 141 | 87131558-00 | 87100526-00 | - |
| 100-065-125R | 10 | 4" | 2 1/2" | 119 | 87131568-00 | 87100527-00 | 87131575-00 |
| | 12,5 | 4" | 2 1/2" | 127 | 87131569-00 | 87100528-00 | 87131576-00 |
| | 15 | 4" | 2 1/2" | 132 | 87131570-00 | 87100529-00 | 87131577-00 |
| | 20 | 4" | 2 1/2" | 141 | 87131571-00 | 87100530-00 | - |
| 100-065-160F | 12,5 | 4" | 2 1/2" | 131 | 87131590-00 | 87100531-00 | 87131600-00 |
| | 15 | 4" | 2 1/2" | 136 | 87131591-00 | 87100532-00 | 87131601-00 |
| | 20 | 4" | 2 1/2" | 150 | 87131592-00 | 87100533-00 | - |
| | 25 | 4" | 2 1/2" | 158 | 87131593-00 | 87100534-00 | - |
| | 30 | 4" | 2 1/2" | 171 | 87131594-00 | 87100535-00 | - |
| | 40 | 4" | 2 1/2" | 174 | 87131595-00 | 87100536-00 | - |
| 100-065-160R | 12,5 | 4" | 2 1/2" | 131 | 87131606-00 | 87100537-00 | 87131616-00 |
| | 15 | 4" | 2 1/2" | 136 | 87131607-00 | 87100538-00 | 87131617-00 |
| | 20 | 4" | 2 1/2" | 150 | 87131608-00 | 87100539-00 | - |
| | 25 | 4" | 2 1/2" | 158 | 87131609-00 | 87100540-00 | - |
| | 30 | 4" | 2 1/2" | 171 | 87131610-00 | 87100541-00 | - |
| | 40 | 4" | 2 1/2" | 174 | 87131611-00 | 87100542-00 | - |
| 100-065-200F | 25 | 4" | 2 1/2" | 162 | 87131473-00 | 87100546-00 | - |
| | 30 | 4" | 2 1/2" | 172 | 87131429-00 | 87100472-00 | - |
| | 40 | 4" | 2 1/2" | 191 | 87131430-00 | 87100473-00 | - |
| | 50 | 4" | 2 1/2" | 206 | 87131432-00 | 87100474-00 | - |
| 100-065-200R | 25 | 2 1/2" | 1 1/2" | 162 | 87131474-00 | 87100478-00 | - |
| | 30 | 2 1/2" | 1 1/2" | 172 | 87131445-00 | 87100547-00 | - |
| | 40 | 2 1/2" | 1 1/2" | 191 | 87131447-00 | 87100476-00 | - |
| | 50 | 2 1/2" | 1 1/2" | 206 | 87131448-00 | 87100477-00 | - |
| 100-065-250F | 50 | 4" | 2 1/2" | 211 | 87131460-00 | 87100502-00 | - |
| 125-080-160F | 30 | 5" | 3" | 138 | 87131730-00 | 87131731-00 | - |
| | 40 | 5" | 3" | 156 | 87131732-00 | 87131733-00 | - |
| | 50 | 5" | 3" | 168 | 87131734-00 | 87131735-00 | - |
| 125-080-200F | 50 | 5" | 3" | 178 | 87131750-00 | 87131751-00 | - |
| 125-100-160F | 50 | 5" | 4" | 166 | 87131774-00 | 87131775-00 | - |

INFORMAÇÕES PARA PEDIDO - MODELOS 4 POLOS

| Modelo | Potência (cv) | Ø Sucção (pol) | Ø Recalque (pol) | Ø Rotor (mm) | Motor Trifásico 4 Voltagens 220/380/440/760 V | Motor Trifásico 380/660V | Motor Monofásico 220/440 V |
|--------------|---------------|----------------|------------------|--------------|---|--------------------------|----------------------------|
| | | | | | Código | Código | Código |
| 065-040-125F | 1 | 2 1/2" | 1 1/2" | 130 | 87131670-00 | - | 87131671-00 |
| | 1,5 | 2 1/2" | 1 1/2" | 139 | 87131672-00 | - | 87131673-00 |
| 065-040-125R | 1 | 2 1/2" | 1 1/2" | 130 | 87131791-00 | - | 87131792-00 |
| | 1,5 | 2 1/2" | 1 1/2" | 139 | 87131793-00 | - | 87131794-00 |
| 065-040-160F | 1 | 2 1/2" | 1 1/2" | 125 | 87132102-00 | - | 87132103-00 |
| | 1,5 | 2 1/2" | 1 1/2" | 138 | 87132104-00 | - | 87132105-00 |
| | 1,5 | 2 1/2" | 1 1/2" | 150 | 87131683-00 | - | 87131684-00 |
| | 2 | 2 1/2" | 1 1/2" | 159 | 87131685-00 | - | 87131686-00 |
| 065-040-160R | 3 | 2 1/2" | 1 1/2" | 174 | 87132106-00 | - | 87132107-00 |
| | 1 | 2 1/2" | 1 1/2" | 125 | 87132142-00 | - | 87132143-00 |
| | 1,5 | 2 1/2" | 1 1/2" | 138 | 87131806-00 | - | 87131807-00 |
| | 1,5 | 2 1/2" | 1 1/2" | 150 | 87132145-00 | - | 87132144-00 |
| | 2 | 2 1/2" | 1 1/2" | 159 | 87131808-00 | - | 87131809-00 |
| 065-040-200F | 3 | 2 1/2" | 1 1/2" | 174 | 87132146-00 | - | 87132147-00 |
| | 2 | 2 1/2" | 1 1/2" | 177 | 87131476-00 | - | 87131484-00 |
| | 3 | 2 1/2" | 1 1/2" | 201 | 87131477-00 | - | 87131485-00 |
| 065-040-200R | 4 | 2 1/2" | 1 1/2" | 212 | 87131478-00 | - | 87131486-00 |
| | 2 | 2 1/2" | 1 1/2" | 177 | 87131489-00 | - | 87131497-00 |
| | 3 | 2 1/2" | 1 1/2" | 201 | 87131490-00 | - | 87131498-00 |
| 065-040-250F | 4 | 2 1/2" | 1 1/2" | 212 | 87131491-00 | - | 87131499-00 |
| | 4 | 2 1/2" | 1 1/2" | 212 | 87131360-00 | - | 87131372-00 |
| | 5 | 2 1/2" | 1 1/2" | 225 | 87131361-00 | - | 87131373-00 |
| | 6 | 2 1/2" | 1 1/2" | 246 | 87131362-00 | - | - |
| 080-050-125F | 7,5 | 2 1/2" | 1 1/2" | 260 | 87131363-00 | 87100493-00 | 87131375-00 |
| | 1 | 3" | 2" | 114 | 87131701-00 | - | 87131702-00 |
| | 1,5 | 3" | 2" | 130 | 87131703-00 | - | 87131704-00 |
| 080-050-125R | 2 | 3" | 2" | 139 | 87131705-00 | - | 87131706-00 |
| | 1 | 3" | 2" | 114 | 87131824-00 | - | 87131825-00 |
| | 1,5 | 3" | 2" | 130 | 87131826-00 | - | 87131827-00 |
| 080-050-160F | 2 | 3" | 2" | 139 | 87131828-00 | - | 87131829-00 |
| | 1,5 | 3" | 2" | 139 | 87131510-00 | - | 87131519-00 |
| | 2 | 3" | 2" | 147 | 87131511-00 | - | 87131520-00 |
| | 3 | 3" | 2" | 158 | 87131512-00 | - | 87131521-00 |
| 080-050-160R | 4 | 3" | 2" | 174 | 87131513-00 | - | 87131522-00 |
| | 1,5 | 3" | 2" | 139 | 87131526-00 | - | 87131535-00 |
| | 2 | 3" | 2" | 147 | 87131527-00 | - | 87131536-00 |
| | 3 | 3" | 2" | 158 | 87131528-00 | - | 87131537-00 |
| 080-050-200F | 4 | 3" | 2" | 174 | 87131529-00 | - | 87131538-00 |
| | 3 | 3" | 2" | 177 | 87131376-00 | - | 87131387-00 |
| | 4 | 3" | 2" | 187 | 87131377-00 | - | 87131388-00 |
| | 5 | 3" | 2" | 206 | 87131378-00 | - | 87131389-00 |
| | 6 | 3" | 2" | 219 | 87131380-00 | - | - |
| 080-050-200R | 7,5 | 3" | 2" | 219 | 87131379-00 | 87100479-00 | 87131391-00 |
| | 3 | 3" | 2" | 177 | 87131392-00 | - | 87131403-00 |
| | 4 | 3" | 2" | 187 | 87131393-00 | - | 87131404-00 |
| | 5 | 3" | 2" | 206 | 87131394-00 | - | 87131405-00 |
| | 6 | 3" | 2" | 219 | 87131396-00 | - | - |
| 080-050-250F | 7,5 | 3" | 2" | 219 | 87131395-00 | 87100484-00 | 87131407-00 |
| | 5 | 3" | 2" | 197 | 87131412-00 | - | 87131422-00 |
| | 6 | 3" | 2" | 217 | 87131408-00 | - | - |
| | 7,5 | 3" | 2" | 232 | 87131420-00 | 87100489-00 | 87131418-00 |
| 100-065-125F | 10 | 3" | 2" | 260 | 87131411-00 | 87100490-00 | 87131421-00 |
| | 1,5 | 4" | 2 1/2" | 127 | 87131552-00 | - | 87131559-00 |
| | 2 | 4" | 2 1/2" | 132 | 87131553-00 | - | 87131560-00 |
| 100-065-125R | 3 | 4" | 2 1/2" | 141 | 87131554-00 | - | 87131561-00 |
| | 1,5 | 4" | 2 1/2" | 127 | 87131565-00 | - | 87131572-00 |
| | 2 | 4" | 2 1/2" | 132 | 87131566-00 | - | 87131573-00 |
| | 3 | 4" | 2 1/2" | 141 | 87131567-00 | - | 87131574-00 |

INFORMAÇÕES PARA PEDIDO - MODELOS 4 POLOS

| Modelo | Potência (cv) | Ø Sucção (pol) | Ø Recalque (pol) | Ø Rotor (mm) | Motor Trifásico 4 Voltagens 220/380/440/760 V | Motor Trifásico 380/660V | Motor Monofásico 220/440 V |
|--------------|---------------|----------------|------------------|--------------|---|--------------------------|----------------------------|
| | | | | | Código | Código | Código |
| 100-065-160F | 2 | 4" | 2 1/2" | 131 | 87131586-00 | - | 87131596-00 |
| | 3 | 4" | 2 1/2" | 158 | 87131587-00 | - | 87131597-00 |
| | 4 | 4" | 2 1/2" | 171 | 87131588-00 | - | 87131598-00 |
| | 5 | 4" | 2 1/2" | 174 | 87131589-00 | - | 87131599-00 |
| 100-065-160R | 2 | 4" | 2 1/2" | 131 | 87131602-00 | - | 87131612-00 |
| | 3 | 4" | 2 1/2" | 158 | 87131603-00 | - | 87131613-00 |
| | 4 | 4" | 2 1/2" | 171 | 87131604-00 | - | 87131614-00 |
| | 5 | 4" | 2 1/2" | 174 | 87131605-00 | - | 87131615-00 |
| 100-065-200F | 4 | 4" | 2 1/2" | 162 | 87131423-00 | - | 87131433-00 |
| | 5 | 4" | 2 1/2" | 172 | 87131424-00 | - | 87131434-00 |
| | 6 | 4" | 2 1/2" | 191 | 87131425-00 | - | 87131426-00 |
| | 7,5 | 4" | 2 1/2" | 206 | 87131427-00 | 87100471-00 | 87131435-00 |
| 100-065-200R | 4 | 4" | 2 1/2" | 162 | 87131439-00 | - | 87131449-00 |
| | 5 | 4" | 2 1/2" | 172 | 87131440-00 | - | 87131450-00 |
| | 6 | 4" | 2 1/2" | 191 | 87131441-00 | - | 87131442-00 |
| | 7,5 | 4" | 2 1/2" | 206 | 87131443-00 | 87100475-00 | 87131451-00 |
| 100-065-250F | 7,5 | 4" | 2 1/2" | 211 | 87131455-00 | 87100498-00 | 87131465-00 |
| | 10 | 4" | 2 1/2" | 225 | 87131457-00 | 87100499-00 | 87131467-00 |
| | 12,5 | 4" | 2 1/2" | 240 | 87131459-00 | 87100500-00 | - |
| | 15 | 4" | 2 1/2" | 260 | 87131472-00 | 87100501-00 | - |
| 125-080-160F | 4 | 5" | 3" | 138 | 87131719-00 | - | 87131720-00 |
| | 5 | 5" | 3" | 156 | 87131721-00 | - | 87131722-00 |
| | 6 | 5" | 3" | 168 | 87131723-00 | - | - |
| | 7,5 | 5" | 3" | 174 | 87131724-00 | 87131725-00 | 87131726-00 |
| 125-080-200F | 6 | 5" | 3" | 178 | 87131740-00 | - | - |
| | 7,5 | 5" | 3" | 189 | 87131741-00 | 87131742-00 | 87131743-00 |
| | 10 | 5" | 3" | 207 | 87131744-00 | 87131745-00 | 87131746-00 |
| | 12,5 | 5" | 3" | 219 | 87131747-00 | 87131748-00 | 87131749-00 |
| 125-080-250F | 10 | 5" | 3" | 216 | 87131754-00 | 87131755-00 | - |
| | 10 | 5" | 3" | 217 | - | - | 87131756-00 |
| | 12,5 | 5" | 3" | 231 | 87131757-00 | 87131758-00 | 87131759-00 |
| | 15 | 5" | 3" | 243 | 87131760-00 | 87131761-00 | - |
| | 20 | 5" | 3" | 256 | 87131763-00 | 87131764-00 | - |
| | 25 | 5" | 3" | 269 | 87131765-00 | 87131766-00 | - |
| 125-100-160F | 6 | 5" | 4" | 166 | 87131767-00 | - | - |
| | 7,5 | 5" | 4" | 180 | 87131768-00 | 87131769-00 | 87131770-00 |
| | 10 | 5" | 4" | 188 | 87131771-00 | 87131772-00 | 87131773-00 |
| 125-100-200F | 10 | 5" | 4" | 180 | 87131778-00 | 87131779-00 | 87131780-00 |
| | 12,5 | 5" | 4" | 193 | 87131781-00 | 87131782-00 | 87131783-00 |
| | 15 | 5" | 4" | 206 | 87131784-00 | 87131785-00 | - |
| | 20 | 5" | 4" | 219 | 87131787-00 | 87131788-00 | - |

INFORMAÇÕES PARA PEDIDO - KIT CONTRAFLANGES

| Código | Descrição | Modelos de Motobombas | Ø Sucção | Ø Recalque | Class (Lb) |
|-------------|--------------------------|-----------------------|----------|------------|------------|
| 87132181-00 | Kit Contraflange 065-040 | 065-040-125 | 2.1/2 | 1.1/2 | 125 |
| | | 065-040-160 | | | |
| | | 065-040-200 | | | |
| 87132182-00 | Kit Contraflange 065-040 | 065-040-250 | 2.1/2 | 1.1/2 | 250 |
| 87132183-00 | Kit Contraflange 080-050 | 080-050-125 | 3 | 2 | 125 |
| | | 080-050-160 | | | |
| | | 080-050-200 | | | |
| 87132184-00 | Kit Contraflange 080-050 | 080-050-250 | 3 | 2 | 250 |
| 87132185-00 | Kit Contraflange 100-065 | 100-065-125 | 4 | 2.1/2 | 125 |
| | | 100-065-160 | | | |
| | | 100-065-200 | | | |
| 87132186-00 | Kit Contraflange 100-065 | 100-065-250 | 4 | 2.1/2 | 250 |
| 87132187-00 | Kit Contraflange 125-080 | 125-080-160 | 5 | 3 | 125 |
| | | 125-080-200 | | | |
| 87132188-00 | Kit Contraflange 125-080 | 125-080-250 | 5 | 3 | 250 |
| 87132189-00 | Kit Contraflange 125-100 | 125-100-160 | 5 | 4 | 125 |
| | | 125-100-200 | | | |